

การติดตาม Type Area ของประชากร Type Area 1 และ 2 ของตำบลและอำเภอ จังหวัดสระบุรี

- 1.สามารถเข้าไปตรวจสอบ จาก <http://203.157.102.119/hdc>
เมนู กลุ่มรายงานมาตรฐาน >>>ข้อมูลทั่วไป>>>ประชากร

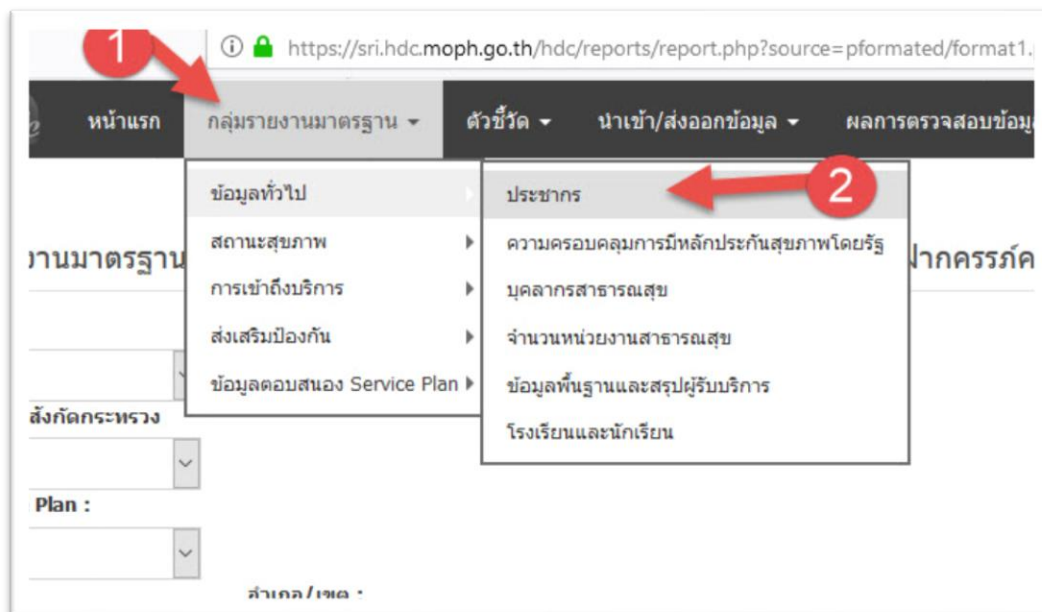

จากนั้น เลือก รายงานที่ 6 ประชากรสัญชาติไทย PERSON เทียบกับฐานทะเบียนราษฎร์

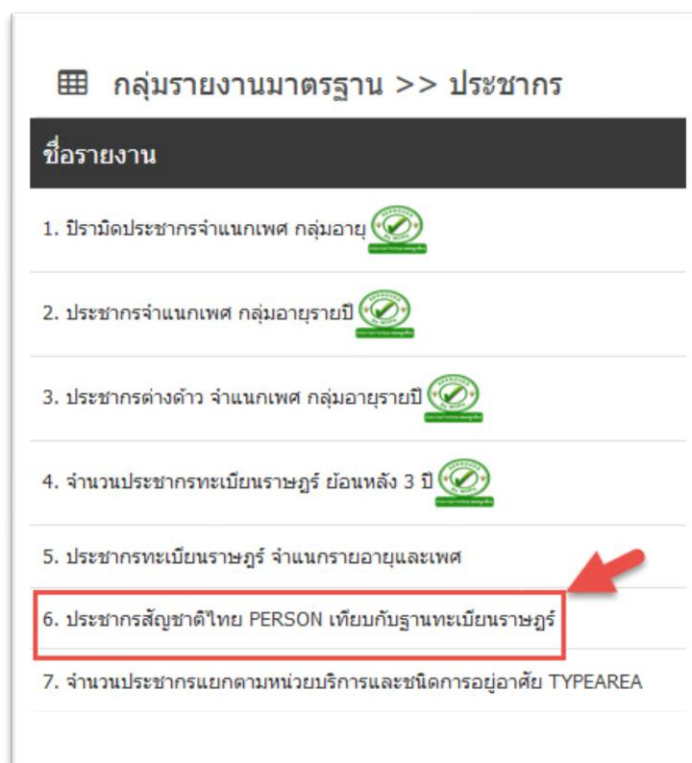

จะแสดง

อำเภอ	ประชากรสัญชาติไทย PERSON จำนวนตาม TYPEAREA					ประชากรทะเบียนราษฎร	ร้อยละของส่วนต่าง
	1	2	3	1+3	1+2		
เมืองสระบุรี	111,133	2,977	4,193	115,326	114,110	118,709	3.87
แก่งคอย	82,879	8,126	4,701	87,580	91,005	100,572	9.51
หนองแค	76,955	7,228	5,380	82,335	84,183	94,022	10.46
วิหารแดง	34,660	6,486	3,689	38,349	41,146	38,721	6.26
หนองม่วง	12,702	2,076	705	13,407	14,778	15,922	7.19
บ้านหมอ	33,854	4,611	2,159	36,013	38,465	42,688	9.89
คอนทูด	5,189	1,379	451	5,640	6,568	6,761	2.85
หนองไผ่	10,042	1,351	415	10,457	11,393	14,053	18.93
พรหมเทพ	42,965	5,888	3,733	46,698	48,853	60,203	18.85
เสาไห้	26,854	3,148	2,098	28,952	30,002	33,766	11.15
นวกเหล็ก	43,579	8,755	1,684	45,263	52,334	56,354	7.13
รวม	527,883	57,993	32,520	560,403	585,876	638,651	8.26

โดย กระทรวงสาธารณสุข นำข้อมูลประชากรตามทะเบียนราษฎร จาก กรมการปกครอง กระทรวงมหาดไทย มาเปรียบเทียบกับข้อมูลประชากร Type Area 1 + Type Area 2 จากการสำรวจของหน่วยบริการสาธารณสุข โดยจะต้องมีความแตกต่างกันไม่เกินร้อยละ 5

หมายเหตุ Type Area 1 คือ ประชากรที่มีชื่ออยู่ในทะเบียนบ้าน และตัวยังอยู่ในพื้นที่รับผิดชอบ เกิน 6 เดือน

Type Area 2 คือ ประชากรที่มีชื่ออยู่ในทะเบียนบ้าน แต่ตัวไปอยู่ที่อื่น

จังหวัดสระบุรี มีประชากร Type Area 1 + Type Area 2 รวม 585,876 คน แต่ตามทะเบียนราษฎร มีประชากร 638,651 คน ทำให้มีความแตกต่าง ร้อยละ 8.26 เกินเกณฑ์มาตรฐาน

วิธีแก้ไขแบบรวดเร็ว (แต่จะดีที่สุดคือ ออกไปสำรวจประชากรในเขตพื้นที่ ตามจริง)

** หากหน่วยบริการ มี มีประชากร Type Area 1 + Type Area 2 น้อยกว่า ประชากรตามทะเบียนราษฎร ก็ให้ปรับประชากร Type Area 4 กลับมาเป็น Type Area 2 ให้ผลรวม Type 1+2 ให้ใกล้เคียงกับทะเบียนราษฎร

** หากหน่วยบริการ มี มีประชากร Type Area 1 + Type Area 2 มากกว่า ประชากรตามทะเบียนราษฎร ก็ให้ปรับประชากร Type Area 2 กลับมาเป็น Type Area 4 ให้ผลรวม Type 1+2 ให้ใกล้เคียงกับทะเบียนราษฎร

2.สามารถตรวจสอบได้จาก HDC Saraburi Report

โดยเข้าไปที่ Website สำนักงานสาธารณสุขจังหวัดสระบุรี >>ระบบสารสนเทศ(MIS)สำหรับผู้บริหาร

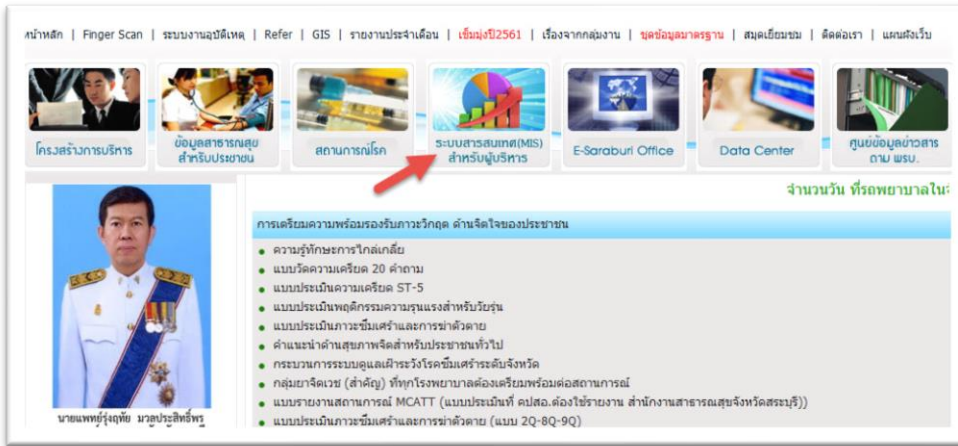

จะแสดง ให้ Click ที่ 1.HDC Saraburi Report

ระบบสารสนเทศเพื่อการจัดการ (MIS) สำนักงานสาธารณสุขจังหวัดสระบุรี

ลำดับที่	Website	รายละเอียด	คู่มือการใช้งาน
1	HDC Saraburi Report [http://203.157.102.119/saraburi]	-การติดตามผลการดำเนินงานใน HDC แยก ช่างสี และรายหน่วยบริการ/รายอำเภอ/รายCup	DOWNLOAD
2	HDC On Cloud [http://203.157.102.119/hdc]	- ข้อมูล HDC จังหวัดสระบุรี	DOWNLOAD
3	HDCservice กระทรวงสาธารณสุข [https://hdcservice.moph.go.th]	- ข้อมูล HDC ทั่วประเทศ สามารถเรียงผลงานรายเขตสุขภาพ/รายจังหวัดได้ทั่วประเทศ	DOWNLOAD
4	ติดตามผลการดำเนินงานตาม QOF [http://203.157.115.44/qof]	- รายงานผลงานข้อมูล 43 เท็มตามเงื่อนไขงบประมาณ QOF สปสช. ปี 2562 สามารถดูได้ทุกจังหวัดในเขตสุขภาพที่ 4	DOWNLOAD

สำนักงานสาธารณสุขจังหวัดสระบุรี

แล้วไปที่ Dashboard

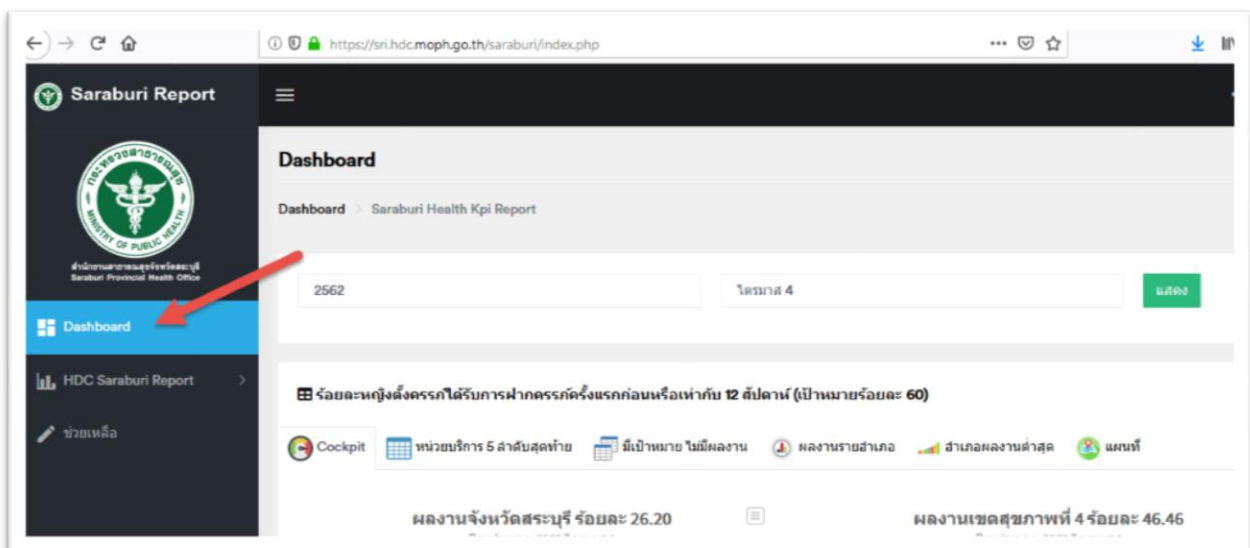

เลื่อนลงไปดูรายงาน ประชากรสัญชาติไทย Person เทียบกับฐานะเป็นราษฎร

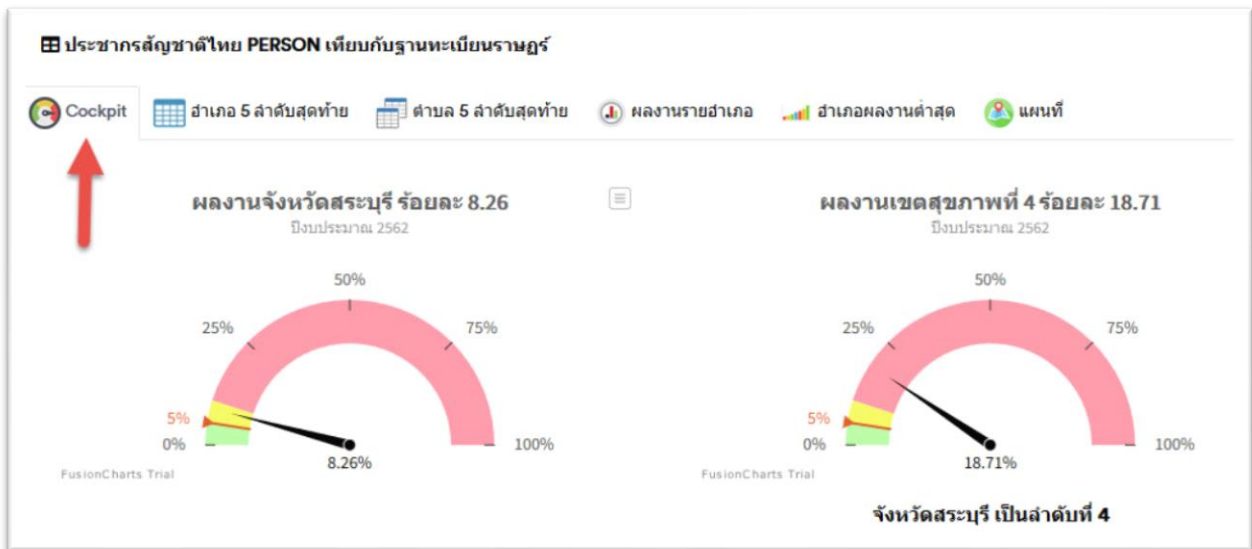

จะแสดง Cockpit แสดงผลงานความแตกต่างของผลรวม Type 1+2 เทียบกับทะเบียนราษฎร และเทียบกับค่าเฉลี่ย 8 จังหวัด ของเขตสุขภาพที่ 4 พบว่าจังหวัดสระบุรีมีผลงาน ร้อยละ 8.26 และเป็นลำดับที่ 4 ของเขตสุขภาพที่ 4

เมื่อเลือก เมนู อำเภอ 5 ลำดับสุดท้าย

ประเทศไทย PERSON เทียบกับฐานะเป็นราษฎร

Cockpit | อำเภอ 5 ลำดับสุดท้าย | ตำบล 5 ลำดับสุดท้าย | ผลงานรายอำเภอ | อำเภอผลงานต่ำสุด | แผนที่

ปีงบประมาณ 2562

อำเภอ	ประเทศไทย PERSON จำแนกตาม TYPEAREA					ทะเบียนราษฎร	ร้อยละของส่วนต่าง
	1	2	3	1+3	1+2		
อ.หนองโดน	10,042	1,351	415	10,457	11,393	14,053	18.93
อ.พระพุทธบาท	42,965	5,888	3,733	46,698	48,853	60,203	18.85
อ.วังม่วง	14,686	2,109	721	15,407	16,795	20,057	16.26
อ.เสาไห้	26,854	3,148	2,098	28,952	30,002	33,766	11.15
อ.หนองแค	76,955	7,228	5,380	82,335	84,183	94,022	10.46

จะแสดง 5 ลำดับของอำเภอที่มี ร้อยละของ ความต่างของข้อมูลผลรวม Type 1+2 เทียบกับทะเบียนราษฎร มาก 5 ลำดับแรก

เมนู ตำบล 5 ลำดับสุดท้าย

ประชากรสัญชาติไทย PERSON เทียบกับฐานะเบียดเบียนราษฎร

Cockpit | อำเภอ 5 ลำดับสุดท้าย | **ตำบล 5 ลำดับสุดท้าย** | ผลงานรายอำเภอ | อำเภอผลงานต่ำสุด | แผนที่

ปีงบประมาณ 2562

ตำบล	ประชากรสัญชาติไทย PERSON จำแนกตาม TYPEAREA					ประชากรทะเบียนราษฎร	ร้อยละของส่วนต่าง
	1	2	3	1+3	1+2		
ต.พระพุทธบาท	5,122	252	143	5,265	5,374	11,951	55.03
ต.วิหารแดง	5,874	3,460	2,168	8,042	9,334	6,116	52.62
ต.บ้านหมอ	4,723	87	791	5,514	4,810	7,498	35.85
ต.หนองแค	8,043	799	970	9,013	8,842	12,469	29.09
ต.มวกเหล็ก	8,206	879	212	8,418	9,085	12,676	28.33

จะแสดงตำบล 5 ลำดับแรก ที่มี ร้อยละของ ความต่างของข้อมูลผลรวม Type 1+2 เทียบกับทะเบียนราษฎร มาก 5 ลำดับแรก

เมนู ผลงานรายอำเภอ

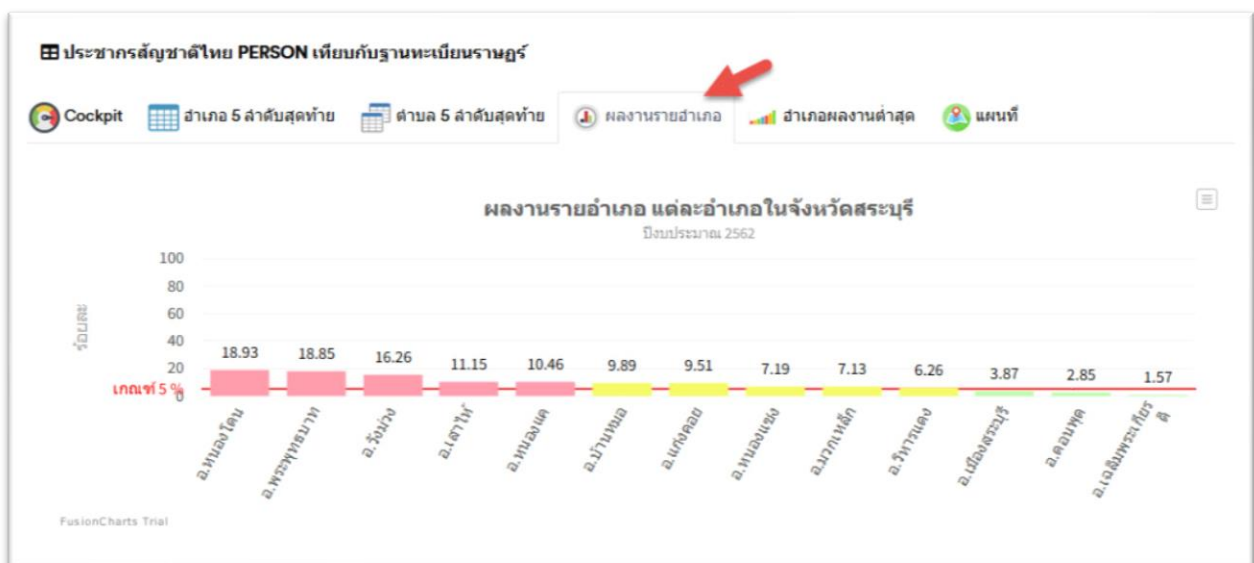

จะแสดงผลงาน ร้อยละของอำเภอ ที่มีความต่างของข้อมูลผลรวม Type 1+2 เทียบกับทะเบียนราษฎร เรียงจากมากไปหาน้อย

เมนู ผลงานอำเภอต่ำสุด



จะแสดงร้อยละผลงานตำบล ของอำเภอที่มีผลงาน ที่มีความต่างของข้อมูลผลรวม Type 1+2 เทียบกับทะเบียนราษฎรสูงสุด

เมนู แผนที่

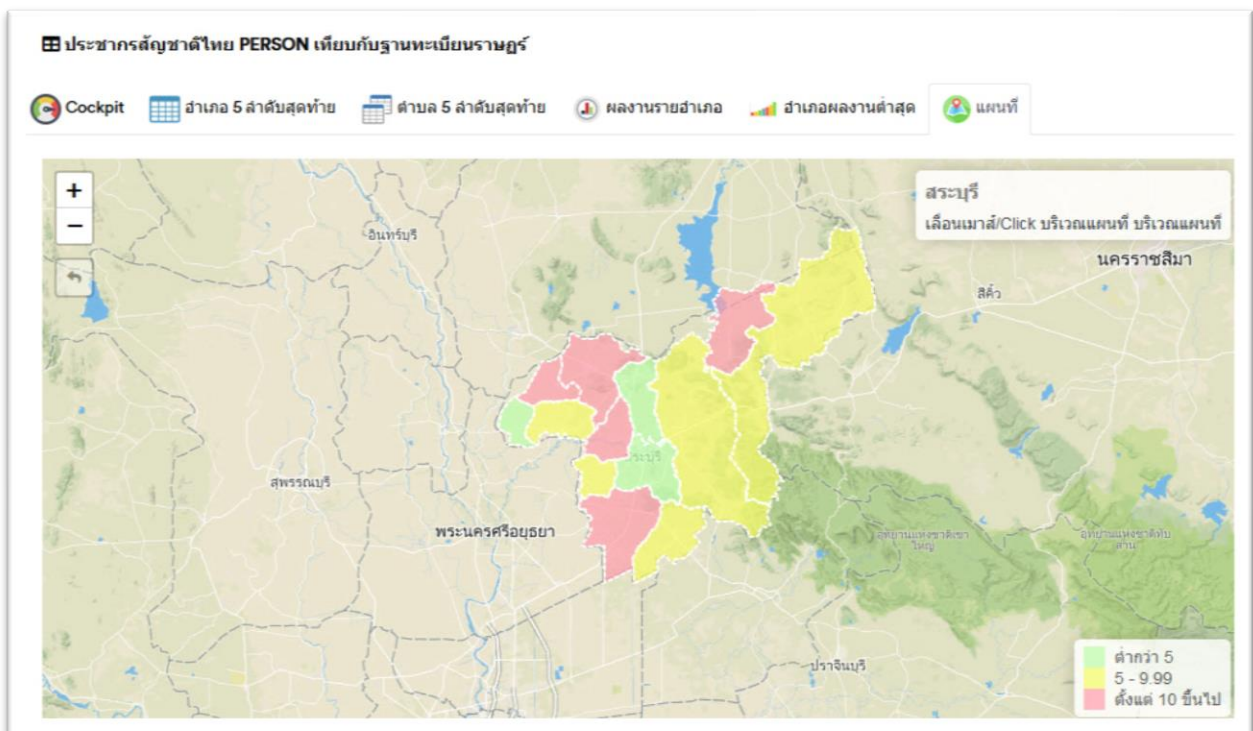

จะแสดง แผนที่จังหวัดสระบุรี แยกรายอำเภอ แยกสีตามผลงานที่มีความต่างของข้อมูลผลรวม Type 1+2 เทียบกับทะเบียนราษฎร

โดย สีเขียว คือ ผลงาน แตกต่างกันน้อยกว่า ร้อยละ 5

สีเหลือง คือ ผลงาน แตกต่างกันระหว่าง ร้อยละ 5 – 9.99

สีแดง คือ ผลงาน แตกต่างกันตั้งแต่ ร้อยละ 10 ขึ้นไป

สามารถ Click ที่ แผนที่อำเภอ

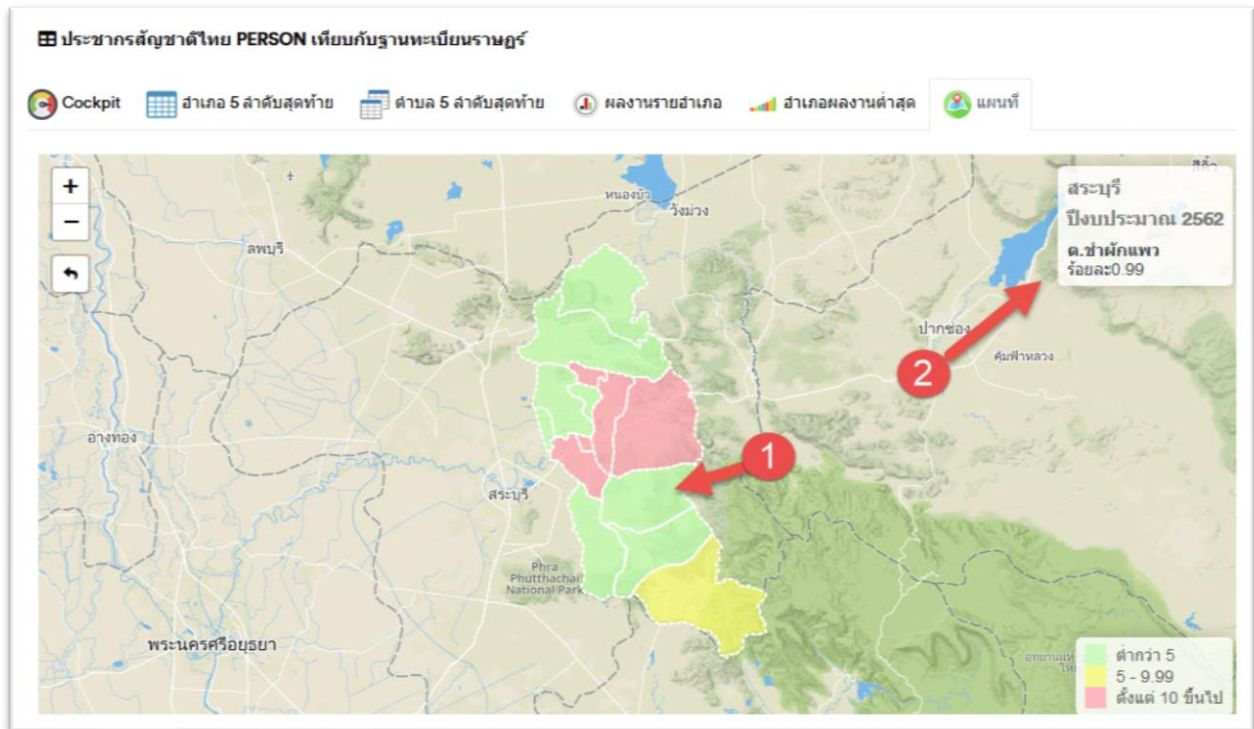

ดังตัวอย่าง Click ที่ อำเภอแก่งคอย จะแสดงแผนที่ อำเภอแก่งคอย จะแสดงแยกสี ตามผลงานและขอบเขตแผนที่รายตำบลของอำเภอแก่งคอย และสามารถดูร้อยละผลงานโดยนำ mouse ไปชี้วางเหนือตำบลนั้นๆ ตามหมายเลข 1 และจะมีผลงานแสดงที่ หมายเลข 2

สามารถเลือกดูผลงาน รายหน่วยบริการอื่นๆได้โดย เลือกที่ ชื่อรายงานประชากรสัญชาติไทย PERSON เทียบกับฐานทะเบียนราษฎร

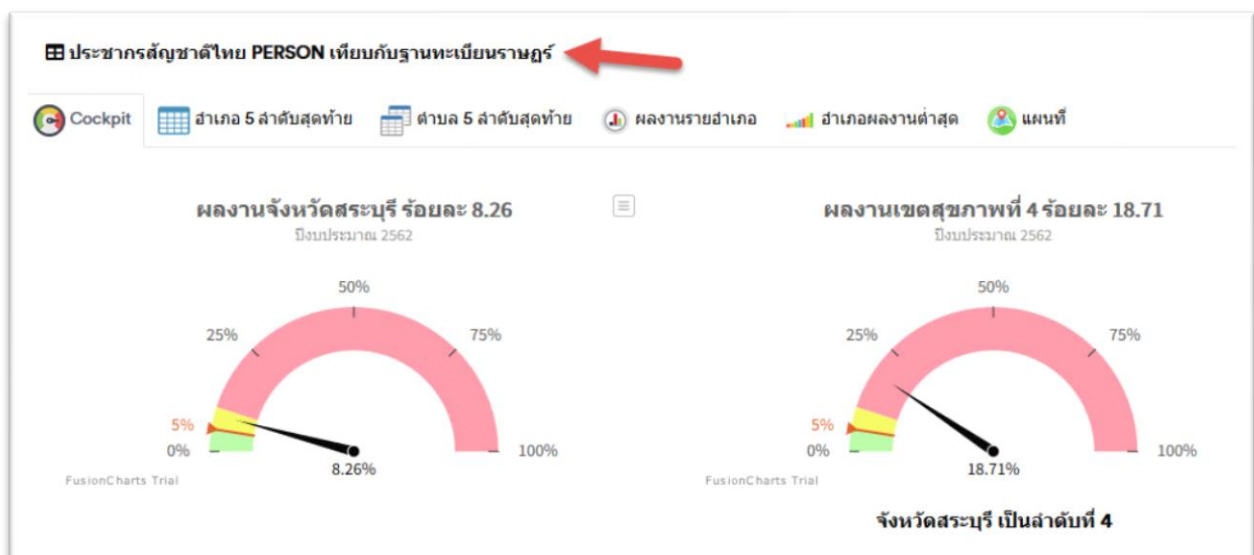

จะแสดง



สามารถเลือกปีงบประมาณ รายตำบล หรืออำเภอ ได้

- หมายเหตุ : สีเขียว น้อยหรือเท่ากับ 5, สีเหลือง ระหว่าง 5 ถึง 10, สีแดง มากกว่าหรือเท่ากับ 10

ปีงบประมาณ 2562

Search:

ตำบล	อำเภอ	ประชากรสัญชาติไทย PERSON จำแนกตาม TYPEAREA					ประชากรทะเบียนราษฎร	ร้อยละของส่วนต่าง
		1	2	3	1+3	1+2		
ต.สวนดอกไม้	อ.เสนาห์	6,839	735	161	7,000	7,574	7,575	0.01
ต.ลำพญากลาง	อ.มวกเหล็ก	10,341	2,466	756	11,097	12,807	12,824	0.13
ต.ท่ามะปราง	อ.แก่งคอย	3,086	581	242	3,328	3,667	3,658	0.25
ต.สองคอน	อ.แก่งคอย	6,851	277	42	6,893	7,128	7,150	0.31
ต.หินช้อน	อ.แก่งคอย	2,822	769	260	3,082	3,591	3,578	0.36
ต.บ้านโป่ง	อ.หนองโดน	1,465	130	72	1,537	1,595	1,601	0.37
ต.บ้านธาตุ	อ.แก่งคอย	1,349	470	85	1,434	1,819	1,826	0.38
ต.บ้านหลวง	อ.คอนทูด	1,371	387	87	1,458	1,758	1,765	0.40

หากจะดูผลงาน รายหมู่บ้าน ให้ click ที่ ชื่อตำบล ดังตัวอย่าง ตำบลสวนดอกไม้

จะแสดง

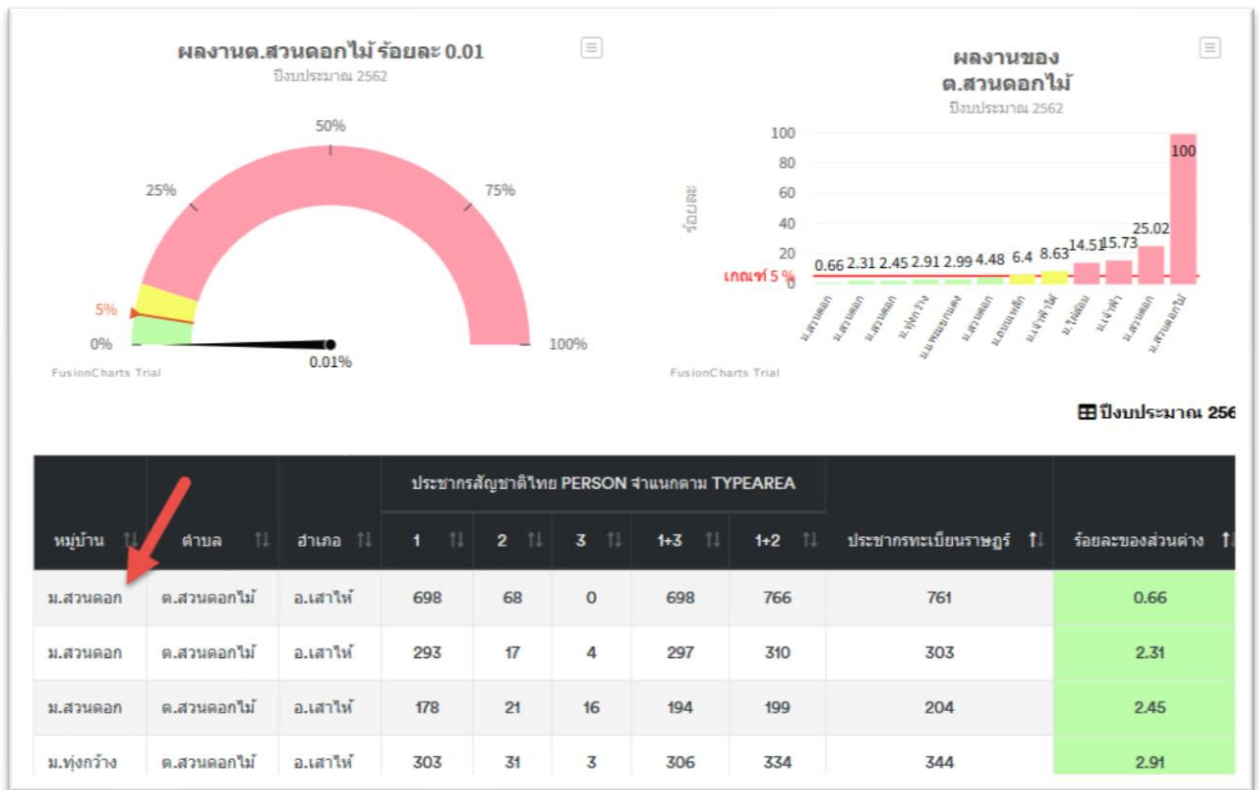

ก็จะแสดงผลงานเป็นรายหมู่บ้านทั้งหมด ของตำบลสวนดอกไม้
